

◦ Dispečerské plánování techniky a lidských zdrojů

Důležité informační podklady:

- katalog techniky a profesí,
- evidence disponibilních strojů (vlastních i cizích),
- lidské zdroje – konkrétní pracovníci různých profesí.

Na základě požadavků objednávek na techniku a profesi vybírá obsluha z množiny dostupných zdrojů příslušnou techniku a pracovníka a rezervuje je na vybraný čas pro realizaci objednávky. Systém hlídá, aby jeden zdroj nebyl zaplánován na stejný čas na více akcí.

Pro výběr dostupného zdroje si uživatel může otevřít Kalendáře využití zdrojů, kde vidí, jaké zdroje jsou v konkrétním čase k dispozici. Podle uživatelského oprávnění může využívat zdroj i z jiných středisek a lze plánovat také zdroje externích dodavatelů.

The screenshot shows a software application window titled "Operativní objednávky beton - č.51190001 (1. verze)". The interface includes a menu bar (Karta, Doklad, Zobrazit, Další záložky, Nápověda), a toolbar, and a main data area. On the left, there are fields for partner information (Eremiáš stavební s.r.o.), IČ (26057107), DIČ (CZ26057107), and address. The main area contains a table with columns: Stav, Pořadí, Typ, Produkt, Začátek, Konec, Stroj, Obsluha, Středisko, and Poznámka. The table lists various concrete-related tasks and resources. On the right, there is a detailed view for a selected resource (Schlxbier Karel - PI-1234 - Autodomíchávač Scania) with fields for start/end times, duration, and a calendar icon. The status bar at the bottom indicates "Rozpracovaný doklad" and "Částka: 6 202 460,00 Kč".

Stav	Pořadí	Typ	Produkt	Začátek	Konec	Stroj	Obsluha	Středisko	Poznámka
✓	7.1		Autodomíchávač	30.04.2019 10:00	30.04.2019 18:00	Autodomíchávač beton.směsí	Liška Stanislav	Frymburk	po 10.hod
✓	6.2		Čerpadlo betonu	30.04.2019 10:00	30.04.2019 18:00	Čerpadlo II	Zimmermann Petr		č.51190001, Beton na
!	7.3		Autodomíchávač	29.04.2019 06:00	29.04.2019 14:00	Autodomíchávač Scania-Stetter	Schlxbier Karel	Plešovice	č.51190001, Beton na
✓	6.1		Čerpadlo betonu	24.04.2019 06:00	24.04.2019 18:00	Čerpadlo betonu-Putzmeister 36	Trinkbauer Richard	Mírotice	č.51190001, Beton na
✓	7.2		Autodomíchávač	08.04.2019 06:00	08.04.2019 11:00	Autodomíchávač bet.směs.SCANI	Bárta Ivan	Plešovice	č.51190001, Beton na
✓	5.1		Nakládač	08.04.2019 06:00	08.04.2019 11:00	Nakládač čelní kolový UNC 200	Slavík Josef	Mírotice	Doklady Beton na zah
✓	0.1			04.04.2019 20:00	04.04.2019 22:00	Nakládač čelní kolový UNC 200	Slavík Josef	Mírotice	č.51190001, Beton na
✓	7.5		Autodomíchávač	04.04.2019 20:00	04.04.2019 22:00	Autodomíchávač Scania-Stetter	Schlxbier Karel	Plešovice	č.51190001, Beton na
✓	7.4		Autodomíchávač	04.04.2019 20:00	04.04.2019 22:00	Autodomíchávač bet.směs.SCANI	Bárta Ivan	Plešovice	č.51190001, Beton na

Plánování techniky zapůjčené techniky (např. pumpy)

Z operativních objednávek jsou pro vybranou techniku nebo službu vytvářeny *Dodací listy ostatních služeb*, do kterých se vyplňují informace o skutečném využití konkrétní zapůjčené techniky nebo služby. Při jejich vytvoření lze nastavenou techniku a její obsluhu zaevidovat do dispečerského kalendáře a díky tomu je zajištěno, že využití konkrétní techniky nebude naplánováno ve stejný čas na jiné stavbě.

Obdobně jako lze auto vyhradit pro jednu zakázku, je možné zaplánovat konkrétní auto pro přepravu betonu na vybrané betonárce. Konkrétní auto bude pak celý den obsluhovat zákazníky zadané betonárky.

▪ Kalendář využití techniky

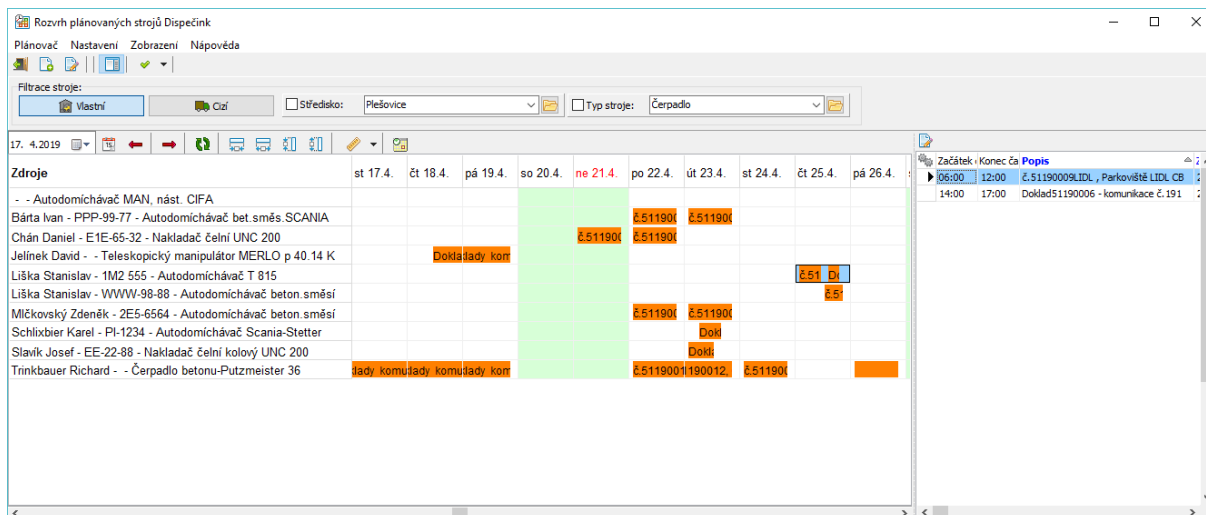

▪ Přehled využití techniky

Na základě přiřazení strojů na konkrétní zakázky je možné zobrazit přehled použití jednotlivých strojů:

Přehled plánovaných akcí

Soubor | Data | Nastavení | Nápověda

Období: Rok Rok: 2019

Středisko: Mirovice Typ: Nakladač

Plánovaná akce	Start	Konec	Interval (4. 4. 2019 - 30. 4. 2019)	Vlastní/Cizí	Typ	Středisko
č.51190001, Beton na zahrádku	4. 4. 2019 20:00:00	4. 4. 2019 22:00:00	■	vlastní	Nakladač	11-Mirovice
Doklady Beton na zahrádku	8. 4. 2019 6:00:00	8. 4. 2019 11:00:00	■	vlastní	Nakladač	11-Mirovice
Doklady komunikace č. 191	8. 4. 2019 13:00:00	8. 4. 2019 18:00:00	■	vlastní	Nakladač	11-Mirovice
Doklad51190010 - komunikace č.320 Habr	12. 4. 2019 6:00:00	12. 4. 2019 18:00:00	■	vlastní	Nakladač	03-Plešovice
► č.51190013, Maloodběratel,	13. 4. 2019 6:00:00	13. 4. 2019 18:00:00	■	vlastní	Nakladač	03-Plešovice
č.51190013, Maloodběratel,	13. 4. 2019 6:00:00	13. 4. 2019 16:00:00	■	vlastní	Nakladač	03-Plešovice
Doklady komunikace č. 191	18. 4. 2019 12:00:00	19. 4. 2019 18:00:00	■	vlastní	Nakladač	03-Plešovice
Doklad51190005 - dálniční přívaděč	23. 4. 2019 6:00:00	23. 4. 2019 13:00:00	■	vlastní	Nakladač	11-Mirovice
Doklad51190005 - dálniční přívaděč	29. 4. 2019 6:00:00	29. 4. 2019 18:00:00	■	vlastní	Nakladač	03-Plešovice
č.51190030, Maloodběratel, zapůjčení na	30. 4. 2019 8:00:00	30. 4. 2019 9:00:00	■	vlastní	Nakladač	03-Plešovice
č.51190030, Maloodběratel, zapůjčení na	30. 4. 2019 9:15:00	30. 4. 2019 10:15:00	■	vlastní	Nakladač	03-Plešovice
č.51190030, Maloodběratel, zapůjčení na	30. 4. 2019 9:15:00	30. 4. 2019 10:15:00	■	vlastní	Nakladač	03-Plešovice
č.51190030, Maloodběratel, zapůjčení na	30. 4. 2019 9:15:00	30. 4. 2019 10:15:00	■	vlastní	Nakladač	11-Mirovice
č.51190030, Maloodběratel, zapůjčení na	30. 4. 2019 10:16:00	30. 4. 2019 18:00:00	■	vlastní	Nakladač	03-Plešovice
č.51190030, Maloodběratel, zapůjčení na	30. 4. 2019 11:00:00	30. 4. 2019 12:00:00	■	vlastní	Nakladač	11-Mirovice